

# Brettwaren



Breite	Höhe				
	3,00 m	3,50 m	4,00 m	4,50 m	5,00 m
24 / 80 mm roh	x	x	x	x	x
24 / 100 mm roh	x	x	x	x	x
24 / 120 mm roh	x	x	x	x	x
24 / 140 mm roh	x	x	x	x	x
24 / 160 mm roh	x	x	x	x	x
24 / 180 mm roh	x	x	x	x	x
24 / 200 mm roh	x	x	x	x	x
24 / 100 mm impr.	x	x	x	x	x
24 / 120 mm impr.	x	x	x	x	x
24 / 140 mm impr.	x	x	x	x	x
24 / 160 mm impr.	x	x	x	x	x
24 / 180 mm impr.	x	x	x	x	x
24 / 200 mm impr.	x	x	x	x	x
24 / 220 mm impr.			x	x	x
24 / 240 mm impr.			x	x	x
24 cm Breitware roh	x	x	x	x	x
24 cm Breitware	x	x	x	x	x
24 mm Breitware getrocknet	x	x	x	x	x
26 mm Breitware getrocknet	x	x	x	x	x
30 mm Breitware impr.	x	x	x	x	x
24 mm Schmalware	x	x	x	x	x
24 mm Schmalware impr.	x	x	x	x	x

**x** = Lagervorrat

**Listenbauholz:**

Fi / Ta aus Frischeinschnitt nach Tegernseer Gebräuchen in den Schnittklassen "A / B", "A", "S"

- roh und imprägniert
- technisch getrocknet
- auch nach DIN 4074 S 10

**Sondereinschnitte:**

Lärche, Douglasie, Eiche, Exoten als Bauholz oder Dimensionsware in

- frisch
- gehobelt
- getrocknet
- kesseldruckimprägniert.

Bitte beachten:

Die angegebenen Maße sind die Einschnittmaße. Trocknungsverluste zu Käufers Lasten!

## Kantholz / Kreuzholz



Breite	Höhe				
	3,00 m	3,50 m	4,00 m	4,50 m	5,00 m
6 / 6 cm roh, KD	x		x	x	x
6 / 8 cm roh, KD	x		x	x	x
6 / 10 cm roh, KD			x		x
8 / 10 cm roh	x	x	x	x	x
8 / 10 cm KD			x	x	x
12 / 12 cm	x				x

X= Lagervorrat

Listenbauholz:

Fi / Ta aus Frischeinschnitt nach Tegernseer Gebräuchen in den Schnittklassen "A / B", "A", "S"

\* roh und imprägniert

\* technisch getrocknet

\* auch nach DIN 4074 S 10

Sondereinschnitte:

Lärche, Douglasie, Eiche, Exoten als Bauholz oder Dimensionsware in

\* frisch

\* gehobelt

\* getrocknet

\* kesseldruckimprägniert

## Randbohlen impr

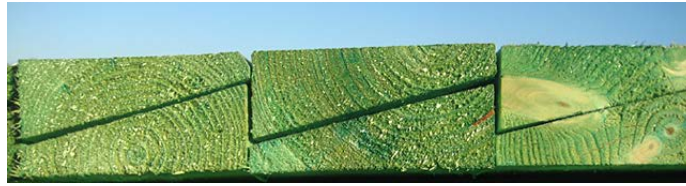

Breite	Höhe				
	3,00 m	3,50 m	4,00 m	4,50 m	5,00 m
3 / 8 cm					x
3 / 10 cm					x
3 / 12 cm					x
3 / 14 cm					x
3 / 16 cm					x
3 / 20 cm					x
3 / 24 cm					x
3 / 28 cm					x
4 / 10 cm					x
4 / 12 cm			x		x
4 / 14 cm			x		x
4 / 16 cm					x
4 / 20 cm	x		x		x
4 / 24 cm					x
4 / 28 cm	x		x	x	x
5 / 10 cm					x
5 / 12 cm			x		x
5 / 14 cm			x		x
5 / 20 cm					x
5 / 28 cm	x		x	x	x
Traufbohlen aus 7 / 14cm roh			x	x	x
Traufbohlen aus 7 / 14 cm imp.			x	x	x
Traufbohlen aus 7 / 14 cm roh getrocknet			x	x	x

x = Lagervorrat

### Listenbauholz:

Fi / Ta aus Frischeinschnitt nach Tegernseer Gebräuchen in den Schnittklassen "A / B", "A", "S"

- roh und imprägniert
- technisch getrocknet
- auch nach DIN 4074 S 10

### Sondereinschnitte:

Lärche, Douglasie, Eiche, Exoten als Bauholz oder Dimensionsware in

- frisch
- gehobelt
- getrocknet
- kesseldruckimprägniert.

Bitte beachten:

Die angegebenen Maße sind die Einschnittmaße. Trocknungsverluste zu Käufers Lasten!

# Baudielen



Breite	Höhe				
	3,00 m	3,50 m	4,00 m	4,50 m	5,00 m
40 / 200 mm roh	x		x		x
40 / 240 mm roh	x		x		
40 / 280 mm roh	x	x	x	x	x
45 / 240 mm roh	x		x		
45 / 280 mm roh	x	x	x	x	x
50 / 280 mm roh	x	x	x	x	x

**X** = Lagervorrat

### Listenbauholz:

Fi / Ta aus Frischeinschnitt nach Tegernseer Gebräuchen in den Schnittklassen "A / B", "A", "S"

- roh und imprägniert
- technisch getrocknet
- auch nach DIN 4074 S 10

### Sondereinschnitte:

Lärche, Douglasie, Eiche, Exoten als Bauholz oder Dimensionsware in

- frisch
- gehobelt
- getrocknet
- kesseldruckimprägniert.

Bitte beachten:

Die angegebenen Maße sind die Einschnittmaße. Trocknungsverluste zu Käufers Lasten!

# Latten



Breite	Höhe				
	3,00 m	3,50 m	4,00 m	4,50 m	5,00 m
24 / 48 mm roh	x	x	x	x	x
24 / 48 mm roh	x		x	x	x
24 / 48 mm impr.	x	x	x	x	x
30 / 50 mm roh			x		x
30 / 50 mm impr.	x		x	x	x
31 / 52 mm impr. S			x	x	x
31 / 52 mm S 10			x	x	x
40 / 60 mm roh	x	x	x	x	x
40 / 60 mm roh	x	x	x	x	x
40 / 60 mm impr.	x	x	x	x	x
41 / 62 mm impr. S				x	
41 / 62 mm S 10			x		x
getrocknet					

**x** = Lagervorrat

#### Listenbauholz:

Fi / Ta aus Frischeinschnitt nach Tegernseer Gebräuchen in den Schnittklassen "A / B", "A", "S"

- roh und imprägniert
- technisch getrocknet
- auch nach DIN 4074 S 10

#### Sondereinschnitte:

Lärche, Douglasie, Eiche, Exoten als Bauholz oder Dimensionsware in

- frisch
- gehobelt
- getrocknet
- kesseldruckimprägniert.

Bitte beachten:

Die angegebenen Maße sind die Einschnittmaße. Trocknungsverluste zu Käufers Lasten!